

del 1 de Septiembre del 2021 al 30 de Septiembre de 2021

Servicios personales	Egresos		Egresos		Egresos		Egresos	
	Compras	Transferencias	Transferencias	Transferencias	Transferencias	Transferencias	Transferencias	Transferencias
Remuneraciones al Personal de Carácter Permanente	\$6,456,399.36	\$1,433,492.38	\$7,899,891.74	\$7,404,446.81	\$7,404,446.81	\$7,404,446.81	\$485,444.93	
Remuneraciones al personal de carácter transitorio	\$5,603,736.72	\$1,530,768.96	\$7,134,505.68	\$6,420,733.69	\$6,420,733.69	\$6,420,733.69	\$713,771.99	
Remuneraciones adicionales y especiales	\$2,390,400.23	\$-1,383,398.53	\$1,007,001.70	\$940,538.50	\$940,538.50	\$940,538.50	\$66,663.20	
Seguridad social	-	\$45,007.28	\$45,007.28	\$45,007.28	\$45,007.28	\$45,007.28	-	
Otras prestaciones sociales y económicas	\$2,924,317.44	\$1,289,399.23	\$4,193,716.67	\$3,636,165.25	\$3,636,165.25	\$3,636,165.25	\$557,551.42	
Previsiones	-	-	-	-	-	-	-	
Pago de estímulos a servidores públicos	-	-	-	-	-	-	-	
<b>Materiales y suministros</b>	\$2,901,800.00	\$5,044,224.03	\$7,946,024.03	\$6,784,898.13	\$6,784,898.13	\$6,784,898.13	\$1,161,125.90	
Materiales de administración, emisión de documentos y artículos oficiales	\$265,000.00	\$723,637.32	\$988,637.32	\$888,035.32	\$888,035.32	\$888,035.32	\$100,602.00	
Alimentos y utensilios	\$130,000.00	\$270,127.00	\$400,127.00	\$355,127.00	\$355,127.00	\$355,127.00	\$45,000.00	
Materias primas y materiales de producción y comercialización	-	-	-	-	-	-	-	
Materiales y artículos de construcción y de reparación	\$456,000.00	\$1,416,712.13	\$1,872,712.13	\$1,680,622.13	\$1,680,622.13	\$1,680,622.13	\$192,090.00	
Productos químicos, farmacéuticos y de laboratorio	\$498,000.00	\$558,307.56	\$1,056,307.56	\$842,799.49	\$842,799.49	\$842,799.49	\$213,508.07	
Combustibles, lubricantes y aditivos	\$810,000.00	\$764,373.90	\$1,574,373.90	\$1,303,463.70	\$1,303,463.70	\$1,303,463.70	\$270,910.20	
Vestuario, blancos, prendas de protección y artículos deportivos	\$276,000.00	\$548,599.70	\$824,599.70	\$716,740.18	\$716,740.18	\$716,740.18	\$107,859.52	
Materiales y suministros para seguridad	\$82,800.00	\$-54,000.00	\$28,800.00	-	-	-	\$28,800.00	
Herramientas, refacciones y accesorios menores	\$384,000.00	\$816,466.42	\$1,200,466.42	\$998,110.31	\$998,110.31	\$998,110.31	\$202,356.11	
<b>Servicios generales</b>	\$3,449,102.25	\$8,872,089.56	\$12,321,191.81	\$9,722,138.00	\$9,722,138.00	\$9,722,138.00	\$2,599,053.81	
Servicios básicos	\$1,026,000.00	\$1,723,360.77	\$2,749,360.77	\$2,271,410.77	\$2,271,410.77	\$2,271,410.77	\$477,950.00	
Servicios de arrendamiento	\$96,000.00	\$1,456,684.46	\$1,552,684.46	\$1,516,684.46	\$1,516,684.46	\$1,516,684.46	\$36,000.00	

ANEXO B  
 Estado Anual de Ingresos, Egresos y Saldo de Cuenta de Egresos  
 Clasificados por Objeto del Gasto, Concepto y Concepto

del ejercicio 2010 al 2014, diciembre de 2010

Servicios Profesionales, Científicos y Técnicos y Otros Servicios	-	\$1,891,834.24	\$1,891,834.24	\$1,693,928.71	\$1,693,928.71	\$197,905.53
Servicios financieros, bancarios y comerciales	\$166,000.00	\$639,444.80	\$805,444.80	\$736,817.06	\$736,817.06	\$68,627.74
Servicios de instalación, reparación, mantenimiento y conservación	\$425,102.25	\$1,667,804.23	\$2,092,906.48	\$1,945,814.68	\$1,945,814.68	\$147,091.80
Servicios de comunicación social y publicidad	-	\$154,554.72	\$154,554.72	\$151,719.98	\$151,719.98	\$2,834.74
Servicios de traslado y viáticos	-	\$184,097.89	\$184,097.89	\$184,097.89	\$184,097.89	-
Servicios oficiales	\$1,564,000.00	\$434,459.72	\$1,998,459.72	\$438,583.72	\$438,583.72	\$1,559,876.00
Otros servicios generales	\$172,000.00	\$719,848.73	\$891,848.73	\$781,080.73	\$781,080.73	\$110,768.00
Transferencias, asignaciones, subsidios y otras ayudas	\$1,390,353.17	\$519,057.71	\$1,909,410.88	\$1,906,800.88	\$1,906,800.88	\$2,610.00
Transferencias internas y asignaciones al sector público	-	-	-	-	-	-
Transferencias al resto del sector público	-	-	-	-	-	-
Subsidios y subvenciones	-	-	-	-	-	-
Ayudas sociales	\$1,390,353.17	\$519,057.71	\$1,909,410.88	\$1,906,800.88	\$1,906,800.88	\$2,610.00
Pensiones y jubilaciones	-	-	-	-	-	-
Transferencias a Fidelcomisos, Mandatos y Contratos Análogos	-	-	-	-	-	-
Transferencias a la seguridad social	-	-	-	-	-	-
Donativos	-	-	-	-	-	-
Transferencias al exterior	-	-	-	-	-	-
Bienes muebles, inmuebles e intangibles	\$465,500.00	\$80,000.00	\$465,500.00	\$457,770.01	\$457,770.01	\$7,729.99
Mobiliario y equipo de administración	\$80,000.00	\$80,000.00	\$80,000.00	\$72,270.01	\$72,270.01	\$7,729.99
Mobiliario y equipo educacional y recreativo	-	-	-	-	-	-
Equipo e instrumental médico y de laboratorio	-	-	-	-	-	-
Vehículos y equipo de transporte	-	-	-	-	-	-
Equipo de defensa y seguridad	-	-	-	-	-	-

Maquinaria, otros equipos y herramientas	-	\$135,500.00	\$135,500.00	\$135,500.00	\$135,500.00	-
Activos biológicos	-	-	-	-	-	-
Bienes inmuebles	-	\$250,000.00	\$250,000.00	\$250,000.00	\$250,000.00	-
Activos intangibles	-	-	-	-	-	-
<b>Inversión pública</b>	<b>\$37,152,789.00</b>	<b>-\$11,699,852.68</b>	<b>\$25,452,936.32</b>	<b>\$23,762,182.41</b>	<b>\$23,762,182.41</b>	<b>\$1,690,753.91</b>
Construcciones en Proceso en Bienes de Dominio Público	\$37,152,789.00	-\$11,699,852.68	\$25,452,936.32	\$23,762,182.41	\$23,762,182.41	\$1,690,753.91
Construcciones en Proceso en Bienes Propios	-	-	-	-	-	-
Estudios, Formulación y Evaluación de Proyectos	-	-	-	-	-	-
<b>Inversiones financieras y otras provisiones</b>	<b>-</b>	<b>-</b>	<b>-</b>	<b>-</b>	<b>-</b>	<b>-</b>
Inversiones para el fomento de actividades productivas	-	-	-	-	-	-
Participaciones y Aportaciones de Capital	-	-	-	-	-	-
Títulos y Valores a Largo Plazo	-	-	-	-	-	-
Préstamos Otorgados a Largo Plazo	-	-	-	-	-	-
Fideicomisos, Mandatos y Contratos Análogos	-	-	-	-	-	-
Inversiones a Largo Plazo	-	-	-	-	-	-
Provisiones para contingencias y otras erogaciones especiales	-	-	-	-	-	-
<b>Participaciones y aportaciones</b>	<b>-</b>	<b>-</b>	<b>-</b>	<b>-</b>	<b>-</b>	<b>-</b>
Participaciones	-	-	-	-	-	-
Aportaciones	-	-	-	-	-	-
Convenios	-	-	-	-	-	-
<b>Deuda pública</b>	<b>\$975,000.00</b>	<b>-\$203,568.27</b>	<b>\$771,431.73</b>	<b>\$600,000.00</b>	<b>\$600,000.00</b>	<b>\$171,431.73</b>
Amortización de la deuda pública	-	-	-	-	-	-
Intereses de la deuda pública	-	-	-	-	-	-



**Ayuntamiento de Las Vigas de Ramirez**  
**Estado Analítico del Ejercicio del Presupuesto de Egresos**  
**Clasificación por Objeto del Gasto (Capítulo y Concepto)**

del 1 de enero al 31 de diciembre de 2020

Comisiones de la deuda pública	-	-	-	-	-	-	-
Gastos de la deuda pública	-	-	-	-	-	-	-
Costo por coberturas	-	-	-	-	-	-	-
Apoyos financieros	-	-	-	-	-	-	-
Adeudados de ejercicios fiscales anteriores (ADEFAS)	\$975,000.00	\$-203,568.27	\$771,431.73	\$600,000.00	\$600,000.00	\$171,431.73	
<b>Total del Gasto</b>	<b>\$63,243,898.17</b>	<b>\$5,892,719.67</b>	<b>\$69,136,617.84</b>	<b>\$61,680,680.96</b>	<b>\$61,680,680.96</b>	<b>\$7,455,936.88</b>	



**H. Ayuntamiento**  
**Constitucional**  
**SINICATURAL**  
 Las Vigas de Ramirez, Ver.  
 2018 - 2021

**C. ALEJANDRO LINO ERUG ROMERO**  
 PRESIDENTE MUNICIPAL

**C. RAMMUNDO ABBRITO MARTINEZ**  
 REGIDOR UNICO SINDICA UNICA

Las Vigas de Ramirez, Ver.  
 2018 - 2021



**H. Ayuntamiento**  
**Constitucional**  
**SINICATURAL**  
 Las Vigas de Ramirez, Ver.  
 2018 - 2021

**PROFRA. MARIA DEL CARMEN BECERRA RAMIREZ**  
 SINDICA UNICA

**C. ARNULFO ZAVALAETA MARIN**  
 TESORERO MUNICIPAL

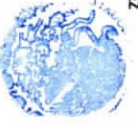

**H. Ayuntamiento**  
**Constitucional**  
**TESORERIA**  
 Las Vigas de Ramirez, Ver.  
 2018 - 2021